

Wohnen Arbeiten Ausbilden

mit Assistenz

STIFTUNG DOMINO

Inhalt

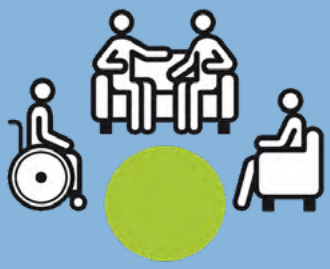

5 **WOHNEN**

Ihr Zuhause in den Wohnhäusern Domino und Romeo und in Quartierwohnungen



9 **ARBEITEN IM WERKATELIER**

Produktiv tätig sein ohne Zeitdruck

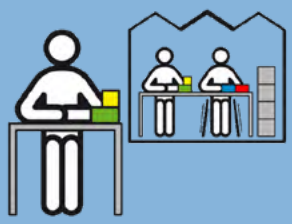

7 **ARBEITEN AM GESCHÜTZTEN ARBEITSPLATZ**

Eine wertstiftende Tätigkeit



11 **AUSBILDUNG UND COACHING**

Unterstützung auf dem Bildungsweg und in der Berufsausbildung



Ihre Lebensqualität – unser höchstes Ziel

Die Stiftung Domino bietet Wohn-, Arbeits- und Ausbildungsplätze für Menschen mit Assistenzbedarf. Mit bedarfsorientierter Assistenz werden wir individuellen Wünschen und Bedürfnissen gerecht.

Ihre Assistenz

- Sie können auf eine Grundhaltung zählen, die auf Ihren Rechten der Selbstbestimmung und persönlichen Lebensgestaltung beruht.
- Ihre Lebensqualität und die Möglichkeit, Neues zu lernen, stehen im Zentrum.
- Die Assistenz richtet sich nach Ihrem Bedarf. Sie wird mit Ihnen besprochen und auf Augenhöhe vereinbart.
- Ein jährlicher Prozess mit individueller Befragung und Jahresgespräch stellt die Qualität sicher.
- Alle Assistenzpersonen sind ausgebildet oder absolvieren eine Fachausbildung.

In unserem «Konzept Assistenz» sind unsere Angebote und die Assistenzleistungen weiter beschrieben.









Wohnen – zu Hause sein

Ein schönes Daheim ist wichtig für ein glückliches Leben. Wir haben **verschiedene Wohnangebote** für unterschiedliche Wünsche.

Was bietet eine Wohngemeinschaft?

- Ihr Zuhause
- Aktivitäten wie Ausflüge, Ferienangebote
- Lern- und Entwicklungsmöglichkeiten
- Sozialkontakte durch das Zusammenleben in einer Wohngemeinschaft
- Gemeinsame Freizeitaktivitäten auf Wunsch

Für wen sind die Wohngemeinschaften?

- Wenn Sie mit anderen Menschen zusammen wohnen möchten.
- Wenn Sie einen Assistenzbedarf haben.
- Wenn Sie eine IV-Rente erhalten.
- Auch für Seniorinnen und Senioren; für sie bestehen Aktivitätsangebote.

Wie funktioniert eine Wohngemeinschaft?

- Ihr Zimmer ist Ihr Reich.
- Alle Allgemeinräume stehen allen Bewohnerinnen und Bewohnern zur Verfügung.
- Zusammen mit Ihren Mitbewohnerinnen und Mitbewohnern vereinbaren Sie, wie Sie leben möchten. Sie besprechen sich bezüglich Essenzubereitung, Freizeitaktivitäten und so weiter.

Welche weiteren Angebote gibt es?

- Je nach Standort und Assistenzbedarf stehen weitere Dienstleistungen wie Ferienangebote, Freizeitangebote, Wäscheservice, Reinigungsdienstleistungen und so weiter zur Verfügung.
- Die Stiftung verfügt über einen Freiwilligendienst.



Natalie Bajramaj
Bereichsleiterin Wohnen
natalie.bajramaj@stiftung-domino.ch
056 448 90 70

WOHNGEMEINSCHAFTEN



Wohnhaus Domino und Wohnhaus Romeo in Hausen

- → **Im Zentrum von Hausen, gut erschlossen**
- → **Wohngemeinschaften von 4 bis 7 Personen**
- → **Viele Sozialkontakte möglich**
- → **Assistenz über 24 Stunden inkl. Nachtwache**
- → **Für Pflege eingerichtet (Pflegebad usw.)**

Wohnen Hausen

- → **Im Zentrum von Hausen, gut erschlossen**
- → **Vier Wohngemeinschaften mit 2 und 4 Personen**
- → **Nachtpikett**

Wohnen Brugg

- → **Naturnah**
- → **Vier Wohngemeinschaften mit 2 bis 3 Personen**
- → **Assistenz tagsüber**

EIGENE WOHNUNG

Über unsere Tochterfirma Learco AG bieten wir Assistenz in eigener Wohnung an.









Arbeiten am geschützten Arbeitsplatz

Wir erbringen **vielfältige Dienstleistungen** für Firmen und Privatkunden.

Was bietet ein geschützter Arbeitsplatz?

- Eine wertstiftende Arbeit an einem modernen Arbeitsplatz
- Als Mitarbeiterin oder Mitarbeiter Teil eines Teams zu sein
- Einen Lohn entsprechend der Arbeitsleistung
- Weiterbildung und Entwicklung

Für wen sind geschützte Arbeitsplätze?

- Wenn Sie Interesse an einer regelmässigen Arbeitstätigkeit haben.
- Wenn Sie mit Ihrer Arbeitsleistung zum Erfolg der Abteilung beitragen möchten.
- Wenn Sie eine IV-Rente erhalten oder erhalten könnten.

Wie funktioniert eine Abteilung?

- Eine Abteilung ist wie ein kleines Unternehmen.
- Sie arbeiten als Team, das von einer Abteilungsleitung geführt wird.
- Als Mitarbeiterin oder Mitarbeiter haben Sie einen Arbeitsvertrag und gleiche Rechte und Pflichten wie in allen Unternehmen.
- Abteilungs- und Gruppenleitungen bieten die notwendige Assistenz.
- Abteilungs- und Gruppenleitungen sind Fachpersonen mit einer doppelten Ausbildung: im Arbeitsfeld sowie im agogischen Bereich.

Welche weiteren Angebote gibt es?

- Wir bieten interne Kurse zu verschiedenen Lebensthemen.
- Der Besuch von externen Bildungsangeboten ist möglich und wird unterstützt.
- Bei Wunsch nach einer Tätigkeit im ersten Arbeitsmarkt unterstützen wir Sie.



Barbara Banzhaf
Bereichsleiterin Arbeiten
barbara.banzhaf@stiftung-domino.ch
056 444 21 73

ABTEILUNGEN

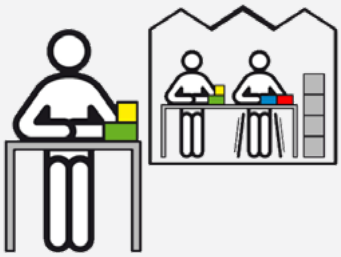

Ausrüsterei

Verpacken, abfüllen, etikettieren und verschicken von Produkten

Gastronomie

Arbeiten in der Küche, im Service oder Catering

Hauswartung

Unterhaltsarbeiten für Gebäude und Garten, Reinigungsarbeiten

Kunsthandwerk

Herstellen von Glückwunsch- und Weihnachtskarten, Holz- und Stoffprodukten

Mechanik

Arbeiten an konventionellen und computergesteuerten Maschinen

Montage

Montage-, und Verkabelungs-arbeiten, prüfen und kontrollieren

Wäscherei

Wäsche aufbereiten (waschen, trocknen, bügeln)

ERSTER ARBEITSMARKT

Über unsere Tochterfirma Learco AG bieten wir Assistenzleistungen bei einer Tätigkeit im ersten Arbeitsmarkt.


Abteilung A





Arbeiten im Werkatelier

Wir bieten eine **angepasste Tagesstruktur** für Menschen mit höherem Assistenzbedarf.

Was bietet die Arbeit im Werkatelier?

- Eine Arbeit ohne Produktionsdruck
- Eine Tagesgestaltung mit Arbeit und verschiedenen Aktivitäten
- Als Mitarbeiterin oder Mitarbeiter Teil eines Teams sein
- Herstellung von diversen Artikeln für den Verkauf an Märkten und über unseren Shop

Für wen ist die Arbeit im Werkatelier?

- Wenn Sie Interesse an einer regelmässigen Arbeitstätigkeit haben.
- Wenn Sie einen mittleren bis hohen Bedarf an Assistenz haben.
- Wenn Sie eine IV-Rente erhalten oder erhalten könnten.

Wie funktioniert eine Abteilung?

- Sie arbeiten individuell oder gemeinsam unter Anleitung der Abteilungs- und Gruppenleitungen an Produkten oder Projekten.
- Abteilungs- und Gruppenleitungen bieten die notwendige Assistenz.
- Abteilungs- und Gruppenleitungen sind agogisch und in der Regel auch im kunsthandwerklichen Bereich ausgebildet.

Welche weiteren Angebote gibt es?

- Wir bieten regelmässig Projektwochen mit unterschiedlichen Themen, wie zum Beispiel Tiere oder handwerkliches Gestalten.
- Der Besuch von externen Bildungsangeboten ist möglich und wird unterstützt.



Irene Rey
Bereichsleiterin Werkateliers
irene.rey@stiftung-domino.ch
056 448 90 76

ANGEBOT WERKATELIERS



Abteilungen

→ **Werkatelier A im Wohnhaus Domino**

→ **Werkateliers B und C im Wohnhaus Romeo**

→ **Werkatelier D im Mikado**

Tätigkeiten

Herstellung unterschiedlicher Produkte, zum Beispiel aus Holz, Stoff, Papier oder Ton

Lebensgestaltung

Unterstützung bei der Lebensgestaltung im Alltag

Ergänzende Angebote

→ **Naturatelier mit Schwerpunkt Arbeiten im Wald**

→ **Musikatelier (Instrumente und Gesang)**





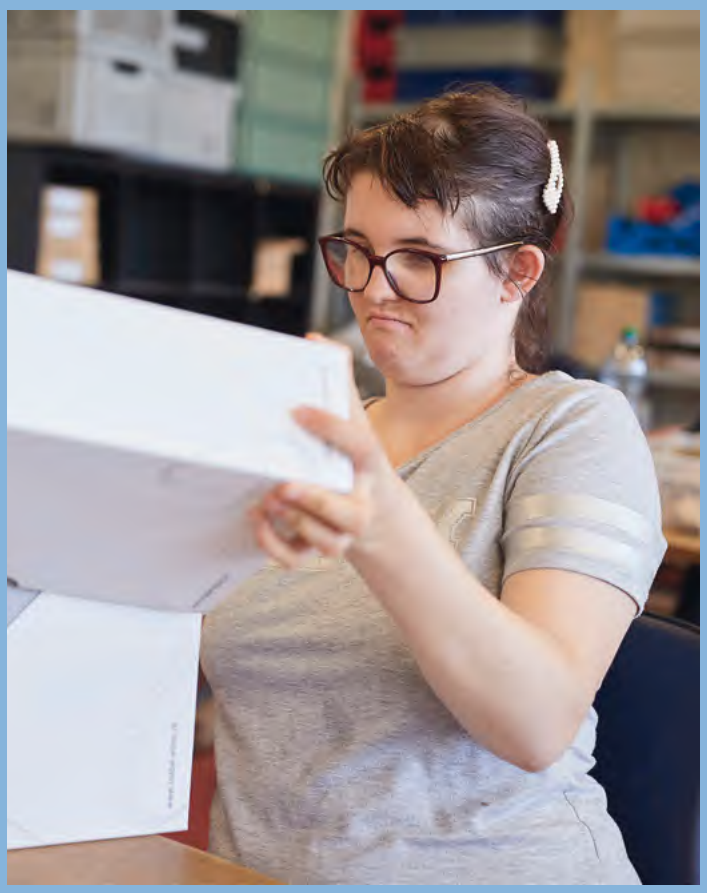

Ausbildung und Coaching

Eine Ausbildung und ein Beruf sind wichtig. Unser **Lehrverbund** bietet viele Möglichkeiten und die notwendige Unterstützung.

Learco AG

Vier Stiftungen haben zusammen die Firma Learco AG gegründet (unsere Stiftung Domino, arwo Stiftung Wettingen, Stiftung Lebenshilfe Reinach und Stiftung Orte zum Leben Lenzburg). Learco beziehungsweise die Stiftungen sind vom Berufsbildungsamt anerkannt. Für die Durchführung von Praktischen Ausbildungen PrA bestehen entsprechende Bildungsbewilligungen von INSOS Schweiz.

Mit der Learco AG können wir Ausbildungen und weitere Massnahmen auf hohem Niveau anbieten.

Ausbildungen

Ausbildungen sowie gezielte Vorbereitung für Ausbildungen werden in Zusammenarbeit mit der IV organisiert. Lernende werden während der ganzen Lehrzeit durch einen Job-Coach/eine Job-Coachin begleitet.

Lernende erhalten einen Lehrlingslohn.

Lernende EBA besuchen die Gewerbeschule und erhalten Stützunterricht. Lernende PrA INSOS/IV-Anlehre besuchen den Unterricht der Berufsschule SCALA.

Weitere Massnahmen

Verschiedene individuell zugeschnittene Massnahmen, wie Aufbautrainings oder berufliche Abklärungen sind in allen unseren Abteilungen möglich.

Weitere Infos finden Sie unter **www.learco.ch.**



Simone Silbereisen
Geschäftsführerin Learco AG
simone.silbereisen@learco.ch
062 765 76 05

UNSERE ANGEBOTE



Frühinterventions- und Integrationsmassnahmen

- → **Eignungstests**
- → **Potenzialabklärungen**
- → **Bewerbungscoaching**
- → **Berufliche Abklärungen**
- → **Arbeitsversuche**
- → **Aufbautrainings**
- → **Job-Coachings**
- → **Arbeit zur Zeitüberbrückung**

Berufliche Massnahmen

- → **Berufliche Abklärungen**
- → **Erstmalige berufliche Ausbildung auf allen Stufen (Praktische Ausbildung nach INSOS, eidg. Berufsattest EBA, eidg. Fähigkeitszeugnis EFZ)**
- → **Umschulungen**
- → **Gezielte Vorbereitung für Ausbildungen**
- → **Job-Coachings**

Berufsausbildung PrA nach INSOS in der Stiftung Domino

Unsere Ausbildungsrichtungen:
Betriebsunterhalt, Elektroarbeiten, Hauswirtschaft, Industrie, Küche, Kunsthandwerk, Mechanik, Restauration und Wäscherei